Junta de Andalucía

Consejería de Fomento, Articulación del Territorio y Vivienda

Cetursa Sierra Nevada, S.A.

cetursa granada · Andalucía

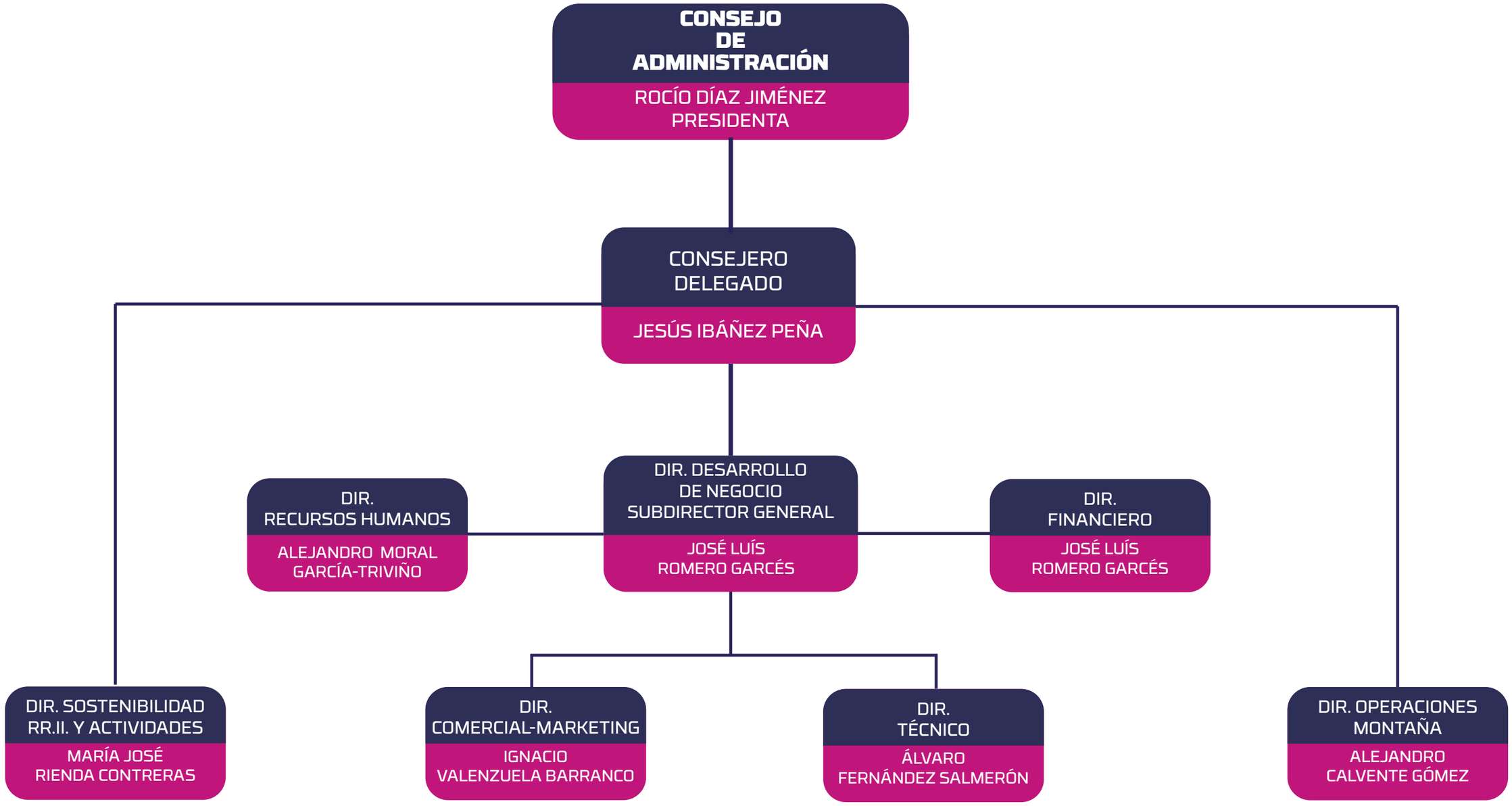

ORGANIGRAMA CETURSA SIERRA NEVADA S.A. 17 octubre 2023